

# Convocatoria

TERCER FECHA

**Fecha:** 27 de junio del 2026

**Sede:** Atemajac de Brizuela, Jalisco.

**Ubicación** [https://maps.app.goo.gl/FoXdSvafvA3ATS9U8?g\\_st=iw](https://maps.app.goo.gl/FoXdSvafvA3ATS9U8?g_st=iw)

**Horario:** 8:00 AM Categorías: Juvenil, Femenil, Clase 60, Promocional e Infantiles.  
10:00 AM Resto de las categorías.

**Formato:** Enduro tradicional.

## RESPONSABLES DE CARRERA

**Jefe de grupo /Juez de pista:** Alvaro Contreras (Lochas)

**Infantiles:** Jorge Almaguer

**Juveniles:** Juan Pablo Murillo

**Marshall 1:** Julio Murillo

**Marshall 2:** Juan Pablo Murillo

**Marshall 3:** Javier Alvarez

**Marshall 4:** Beto Castillo

**Parque cerrado, meta, limitada, inicio y fin de prueba especial, inicio y fin de punto a punto:** Emilio Datología.

## INFORMACIÓN DE LA PISTA

- Terreno tipo bosque, tierra roja (barro), húmedo o mojado.
- 1 prueba especial enlistonada SURRON.
- 1 prueba de velocidad de enduro en el cerro (*la primera no cuenta para todas las categorías*).
- 26 km recorrido aproximado.
- 12 Km recorrido aproximado en categoría juveniles.

## ENTRENAMIENTOS

- Entrenamientos infantiles:  
Viernes 26 de junio - 4 pm a 6:30 pm.
- Entrenamiento juvenil:  
Viernes 26 de junio - 4 pm a 6:30 pm.

La pista está marcada con listones y spray NARANJA PARA ADULTOS, y listón y spray AZUL PARA JUVENILES (en algunos puntos se comparte el trazo entre adultos y juveniles, pero esta marcado cuando se separan).

Se inicia la vuelta con una prueba especial enlistonada; saliendo del terreno comienzas a seguir las marcas naranjas y azules, tener cuidado ya que pasas por calles y brechas transitadas hasta que te metes al bosque en un single track, ahí empieza el enduro, seguirás viendo marcas de ambos colores ya que es pista de adultos y juveniles, después de una subida que termina pasando un muro de piedras ahí se divide la pista, adultos van a la DERECHA y juveniles dan vuelta hacia la IZQUIERDA para bajar por ese callejón de piedras hasta llegar a la brecha para girar a su izquierda y tomar su camino de regreso a pits donde cierran su vuelta, mientras categoría adultos sigue su recorrido de enduro siguiendo las marcas NARANJAS hasta llegar a limitada.

Después de limitada agarras un tramo corto de brecha que pasas por un poblado donde hay que circular a baja velocidad por respeto y precaucion, siguiendo las marcas naranjas vuelves a tomar la ruta de enduro donde pasas por la famosa subida de lajas, en ese tramo inicia la prueba de velocidad donde la primera no cuenta para todos.

Sigues tu recorrido de enduro siguiendo marcas naranjas con liston delgado o spray en arboles y piedras. Antes de conectar con la pista de juveniles vas por una brecha y es una vuelta a 90° hacia la izquierda de bajada que estará muy bien marcada, solo hay que tener cuidado de no pasarse la vuelta, en ese tramo se conecta al callejón de bajada de pista de juveniles, donde sales a la brecha, das vuelta a la izquierda y vas camino a pits, donde por unos metros es doble circulación y hay que transitar a velocidad baja y mucha precaución; llegando a pits cierran su vuelta.

EN EL RECORRIDO DE LA PISTA PASAREMOS POR ALGUNAS BRECHAS TRANSITADAS Y CRUCEROS CON POSIBLE TRAFICO, LES PEDIMOS DE LA MANERA MÁS ATENTA **CIRCULAR CON PRECAUCIÓN ESTAS ZONAS.**

- Primera vuelta para la prueba de velocidad **no cuenta**, para que en su primera vuelta reconozcan bien el trazo.
- La primera vuelta de la prueba especial SURRON **si cuenta** para que la caminen o la pueden rodar con bici o e-bike.
- Se pronostica que para dicha fecha clima de mucha lluvia con temperatura de 13-20 °C
- Se les recomienda:
  - Llantas nuevas blandas o super blandas
  - Mousse blando
  - Impermeable
  - Goggles transparentes
  - Poner WD-40 en pipa, skid plate y debajo de la salpicadera delantera y trasera.
- El día de la carrera habra venta de alimentos y bebidas.
- Si habrá área de camping en zona de pits que se puede utilizar desde el viernes.

## HOTELES

- **Hotel Monte Cruz**  
(Estacionamiento y restaurante)  
Tel. 3322587111
- **Hotel Quinta Tere**  
(Estacionamiento y restaurante)  
Tel. 3319162733
- **Hotel Bosques**  
(Estacionamiento y restaurante)  
Tel. 3320470580
- **Hotel Villa Lupita**  
(Estacionamiento y restaurante)  
Tel. 3266901426

## MAPA DE LA PISTA

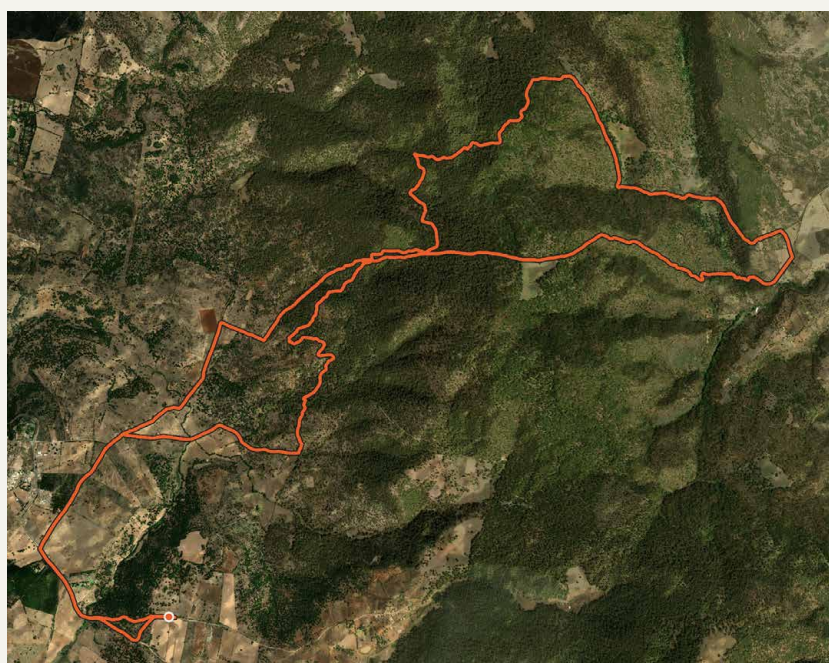

**DIRECTIVA  
ENDURO GUADALAJARA**

